

Legende

Hinweis

S.2 V.3 L.4 Richtplanmassnahme (s. Richtplanblätter)
S=Siedlung / V=Verkehr / L=Landschaft

Siedlung

- | | | |
|--------------|------------------|--|
| Ausgangslage | Richtplanabsicht | |
| | | Dorf- und Kernzonen |
| | | Wohnzonen |
| | | Mischzonen |
| | | Arbeitszonen / Gartenbauzonen |
| | | öffentliche Zonen |
| | | Spezialzonen |
| | | Erholungs-, Freizeitzonen, Kleingartenzonen usw. |
| | | Umzonungen / Rückzonungen mit Zonenplan 2014 |
| | | Siedlungsbegrenzung gem. kant. Richtplan |
| | | Siedlungsbegrenzung kommunal |
| | | Ortsbildschutzgebiete |
| | | Archäologische Fundstellen |

Landwirtschaft

- | | | |
|--------------|------------------|--|
| Ausgangslage | Richtplanabsicht | |
| | | Landwirtschaftszone Lw |
| | | Landwirtschaftszone für besondere Nutzungen LwbN |
| | | Landschaftsschutzgebiet |

Verkehr

Strassen- und Wegnetz

- | | | |
|--------------|------------------|-------------------------------------|
| Ausgangslage | Richtplanabsicht | |
| | | Hochleistungsstrasse HLS |
| | | Hauptverkehrsstrasse HVS |
| | | Strassenraumgestaltung Hauptstrasse |
| | | Verbindungsstrasse VS |
| | | Hauptsammelstrasse HSS |
| | | Quartiersammelstrasse QSS |
| | | Erschliessungsstrasse ES |
| | | Wohnstrasse WS |
| | | Flur-/Waldstrasse FW |

Wegnetz

- | | | |
|--|--|---------------------------------------|
| | | Markierte Wanderwege |
| | | Fusswege |
| | | Regionale und kantonale Radwege |
| | | Historischer Verkehrsweg Mühl-Fussweg |

Öffentlicher Verkehr

- | | |
|--|--|
| | Bahnlinie mit Bahnhöfen |
| | Haltestellen Buslinien |
| | Einzugsbereich Haltestellen
Bus 300 m / Bahnhof 500 m |

Natur und Landschaft

- | | | |
|---------------|---------------|---------------------------------------|
| schützenswert | erhaltenswert | |
| | | Hecken und Gehölze |
| | | Baumbestände und Einzelbäume |
| | | Obstgärten und Obstbaumalleen |
| | | Böschungsfuren |
| | | Trockenes, extensives Grünland |
| | | Riedgebiete |
| | | Röhricht und Hochstaudenbestände |
| | | Uferböschungen |
| | | Ackerterrassen |
| | | Naturschutzgebiet |
| | | Naturschutzgebiet im Wald |
| | | Wald / Ufergehölz |
| | | Waldreservate |
| | | Gewässer |
| | | Grundwasserschutzzonen (provisorisch) |
| | | Friedwald |

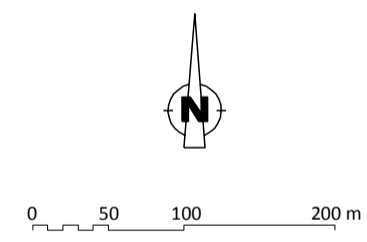
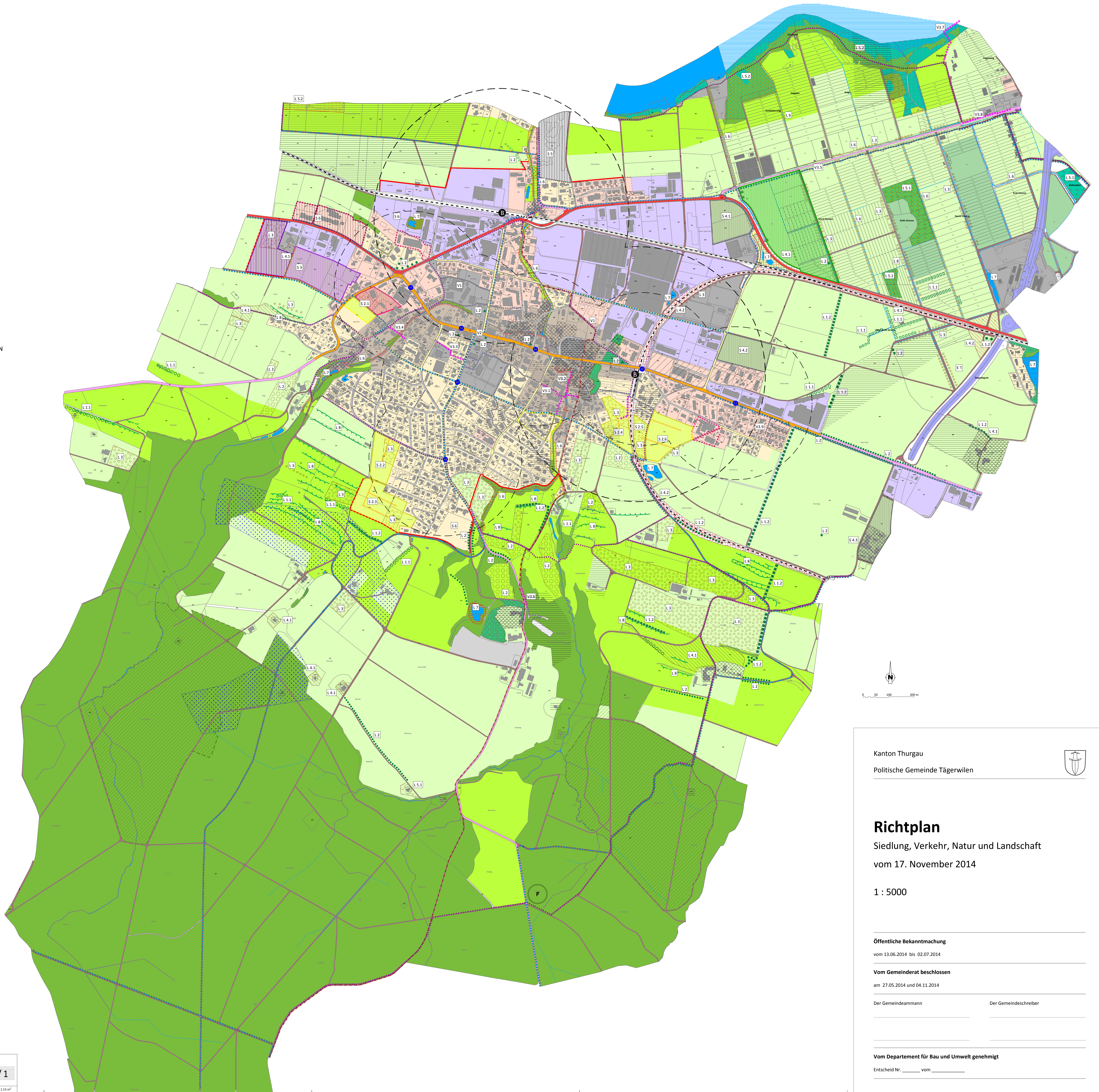

Kanton Thurgau
Politische Gemeinde Tägerwilen



Richtplan
Siedlung, Verkehr, Natur und Landschaft
vom 17. November 2014

1 : 5000

Öffentliche Bekanntmachung
vom 13.06.2014 bis 02.07.2014

Vom Gemeinderat beschlossen
am 27.05.2014 und 04.11.2014

Der Gemeindeammann _____ Der Gemeindeschreiber _____

Vom Departement für Bau und Umwelt genehmigt

Entscheid Nr. _____ vom _____