

PROJEKT NR. 169.1.002

**FESTLEGUNG GEWÄSSERRAUMLINIEN**

DORFBACH

**SITUATION 1:1000**

20. FEBRUAR 2025

**MITWIRKUNG**

Öffentliche Auflage:

Vom Gemeinderat Gottlieben erlassen:

Der Gemeindepräsident

Die Gemeindefreiberin

Vom Gemeinderat Tägerwil erlassen:

Der Gemeindepräsident

Der Gemeindefreiber

Vom Departement für Bau und Umwelt genehmigt mit  
Entscheid Nr.:

Vom Gemeinderat Gottlieben in Kraft gesetzt:  
Vom Gemeinderat Tägerwil in Kraft gesetzt:

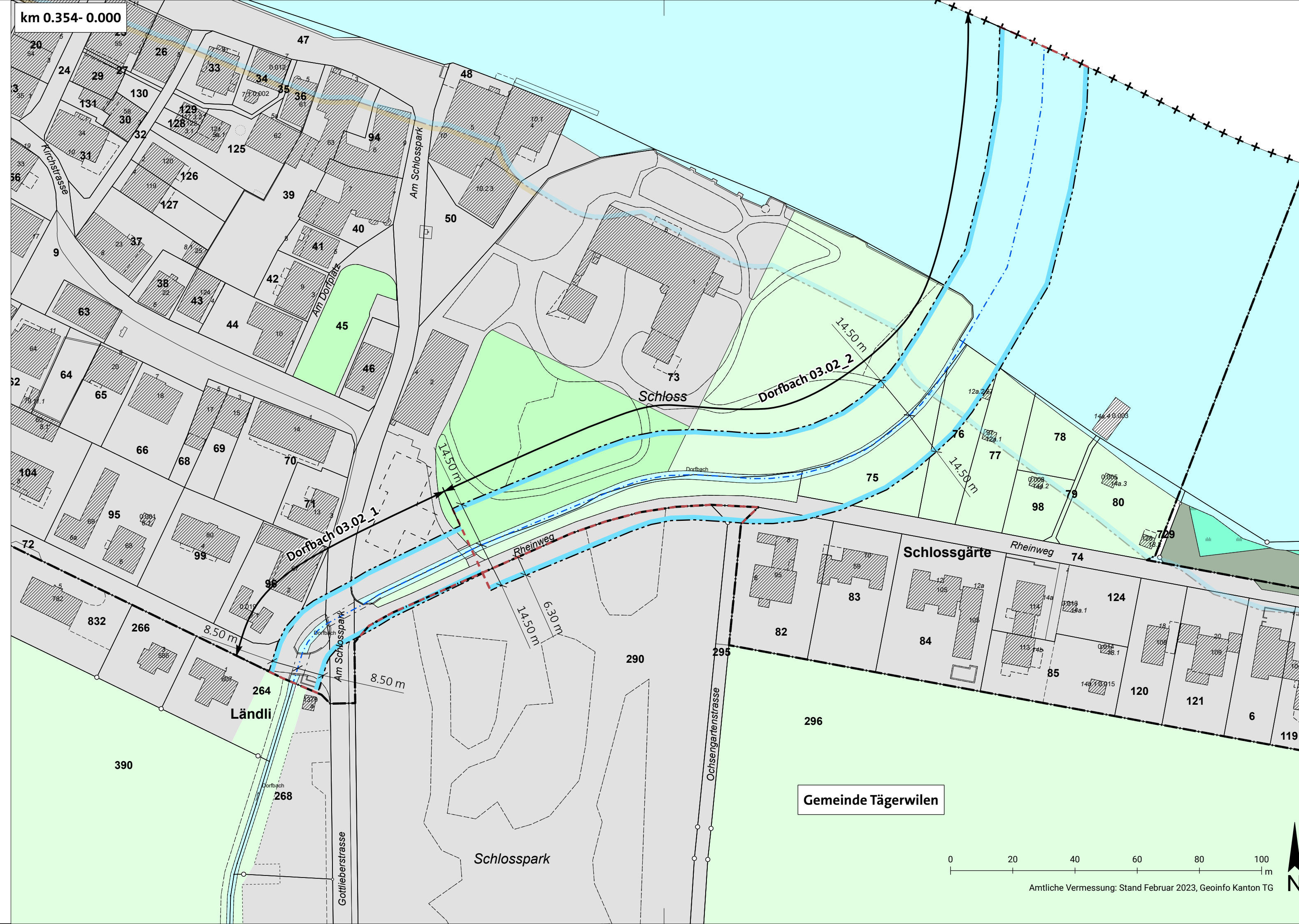

**FESTLEGUNGEN**

- Gewässerraumlinie nach § 34 WBSNG
- Gewässerraumhilfslinie

**HINWEISE**

- Bemessung in Meter
- Gewässerabschnitt
- Baufeld gemäss Gestaltungsplan Dorfzone (Stand Vorprüfung)
- Gewässerraumhilfslinie
- Gewässerraumlinie nach § 34 WBSNG
- Gewässerraumlinie nach § 34 WBSNG (dicht überbaut)
- Gewässerachse
- Gewässer offen / eingedolt
- Freihaltezone
- Naturschutzzone
- Landschaftsschutzzone
- Bauzone inklusive Verkehrsfläche
- Strasse / Weg
- Wald
- Höhenkurve (Äquidistanz: 1.00m)
- Gemeindegrenze
- Landesgrenze

